

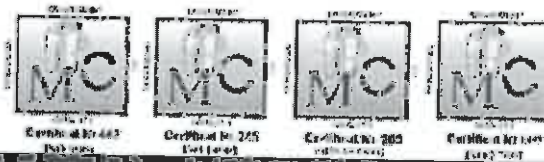

ROMANIA
JUDEȚUL OLT
CONSILIUL LOCAL AL MUNICIPIULUI
CARACAL

Piața Victoriei, Nr.10, 235200, Caracal
Tel.: (0249) 511336/ 511334,
Fax: (0249) 517516 / 517518
e-mail: office@primariacaracal.ro
www.primariacaracal.ro



HOTĂRÂREA NR.148/31.10.2013

REFERITOR LA: atribuirea denumirii de „Aleea Solidarității” unei căi de acces din municipiul Caracal.

EXPUNERE DE MOTIVE:

Având în vedere prevederile H.C.L. nr. 79/30.05.2013, privind acceptarea ofertei de donație, depusă de dl. Răgălie Gheorghe, domiciliat în Slatina, Bld. Nicolae Titulescu, nr.19, Bl.U, Ap.16, către Municipiul Caracal, a terenului în suprafață de 2074 mp situat în Caracal, str. Ghe. Magheru, teren domeniu public, cu destinația cale de acces, considerăm că se impune adoptarea unei hotărâri în sensul atribuirii unei denumiri.

AVÂND ÎN VEDERE:

- Raportul de specialitate nr. 17052/21.10.2013 al Direcției Ad-ție Publică Locală Juridic-Contencios;

- Prevederile art.2, lit. d) din O.G. nr.63/2002, privind atribuirea sau schimbarea de denumiri, cu modificările și completările ulterioare;

- Art.36, alin.5, lit. d) din Legea nr 215/2001, privind administrația publică locală, republicată, cu modificările și completările ulterioare;

În temeiul art. 45 (1) din Legea nr. 215/2001, privind administrația publică locală, republicată, completată și modificată;

CONSILIUL LOCAL AL MUNICIPIULUI CARACAL

HOTĂRĂȘTE:

Art.1. Se aprobă denumirea de „Aleea Solidarității” căii de acces, situată în municipiul Caracal, identificată conform anexei, parte integrantă din prezenta hotărâre.

Art. 2 – Direcțiile din cadrul Primăriei municipiului Caracal vor duce la îndeplinire prezenta hotărâre.

Art. 3 - Prezenta hotărâre se va comunica Instituției Prefectului Județului Olt, Primarului municipiului Caracal, direcțiilor din cadrul Primăriei municipiului Caracal și Serviciului Public Comunitar Local de Evidență a Persoanelor.



PREȘEDINTE DE ȘEDINȚĂ,

DRĂGNEI DAN

**CONTRASEMNEAZĂ
PENTRU LEGALITATE
SECRETARUL MUNICIPIULUI,
VIOREL EMIL RĂDESCU**

ANEXĂ
LANCL NR 148 / 31.10.2013



PLAN DE AMPLASAMENT ȘI DELIMITARE
INTRAVILLEN
scara: 1:2000.

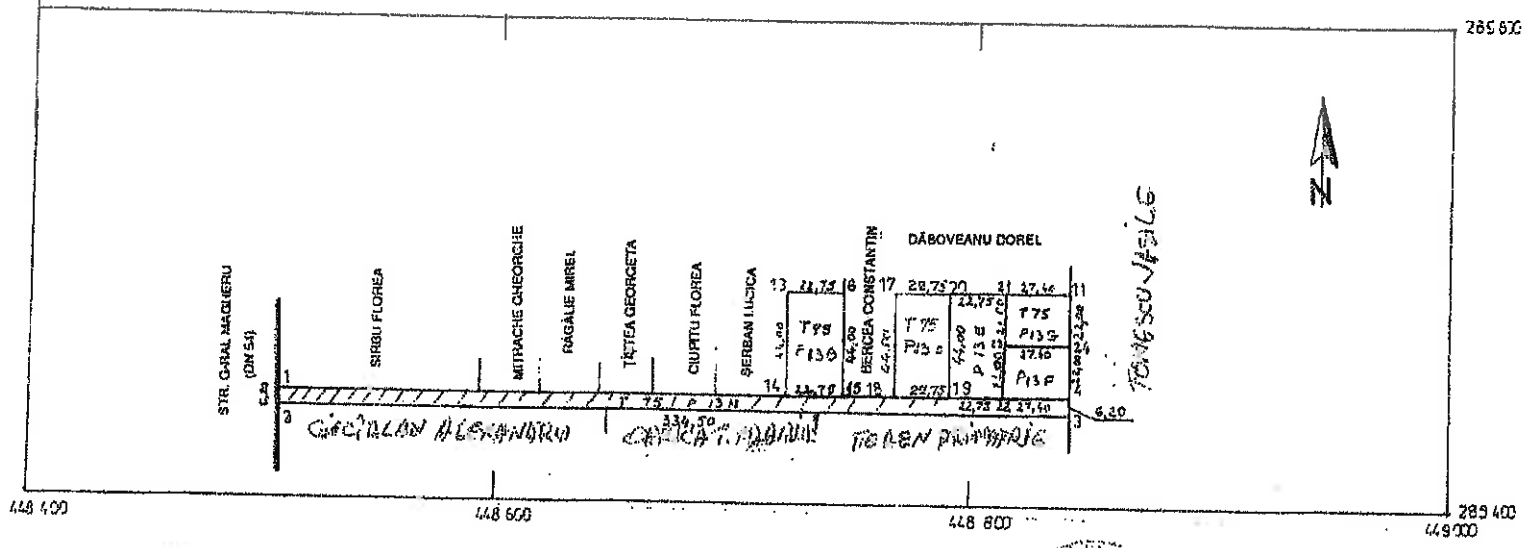

CALCULUL SUPRAȚEII PARCELEI II

PUNCTE:		Suprafața 2073.890 mp	
Nr. crt.	Den. punct	X(m)	Y(m)
1	1	289445.000	448507.000
2	2	289430.800	448307.200
3	3	289430.800	448841.700
4	4	289445.000	448841.500

OFICIUL DE CADASTRU, GEODEZIE ȘI CARTOGRAFIE
Al. I. Cuza Iași
Nr. Inregistr. 1/2013/10.12.2013
VERIFICAT ȘI RECEPTIONAT
in paginile: 1, 2, 3, 4, 5, 6, 7, 8, 9, 10, 11, 12, 13, 14, 15, 16, 17, 18, 19, 20, 21, 22, 23, 24, 25, 26, 27, 28, 29, 30, 31, 32, 33, 34, 35, 36, 37, 38, 39, 40, 41, 42, 43, 44, 45, 46, 47, 48, 49, 50, 51, 52, 53, 54, 55, 56, 57, 58, 59, 60, 61, 62, 63, 64, 65, 66, 67, 68, 69, 70, 71, 72, 73, 74, 75, 76, 77, 78, 79, 80, 81, 82, 83, 84, 85, 86, 87, 88, 89, 90, 91, 92, 93, 94, 95, 96, 97, 98, 99, 100

Executant
[Signature]