



ROMÂNIA  
JUDEȚUL OLT

CONSILIUL LOCAL AL MUNICIPIULUI CARACAL

Piața Victoriei, nr. 10, cod poștal 235200, Caracal

Tel: (0249) 511386/ 511384  
Fax: (0249) 517516/ 517518

Email: office@primariacaracal.ro  
Web: www.primariacaracal.ro

HOTĂRÂREA NR. 92/31.07.2018

**REFERITOR LA:** completarea anexei la H.C.L. Caracal nr. 19/31.01.2018, privind aprobarea inventarului domeniului privat al municipiului Caracal

**EXPUNERE DE MOTIVE:**

Pentru buna gestionare a bunurilor aparținând domeniului privat al municipiului Caracal este necesară actualizarea datelor din inventarul bunurilor ce aparțin domeniului privat al municipiului Caracal.

**Având în vedere:**

- Raportul de specialitate nr. 34232/19.07.2018 al Biroului Registru agricol, Fond funciar, Cadastru din cadrul Primăriei municipiului Caracal;
- Prevederile art. 4 din Legea nr. 213/1998 privind proprietatea publică și regimul juridic al acesteia, cu modificările și completările ulterioare;
- Prevederile art. 36 alin. 2 lit. c din Legea 215/2001 privind administrația publică locală, republicată, cu modificările și completările ulterioare;
- Raportul de avizare al Comisiei pentru activități de amenajarea teritoriului, urbanism, agricultură, protecția mediului și turism a Consiliului local al municipiului Caracal;

În temeiul art. 45 alin. 1 și art. 115 alin.1 lit. b din Legea nr. 215/2001, privind administrația publică locală, republicată, completată și modificată;

CONSILIUL LOCAL AL MUNICIPIULUI CARACAL

HOTĂRĂȘTE:

**Art. 1.** Se aprobă completarea anexei la H.C.L. nr. 19/31.01.2018 privind aprobarea inventarului domeniului privat al municipiului Caracal, cu poziția nr. 639 având următorul cuprins:

Nr. crt.	Codul de clasificare	Denumirea bunului	Elemente de identificare	Anul dobândirii sau, după caz, al dării în folosință	Valoarea de inventar	Situația juridică actuală
639	-	Teren intravilan str Florilor, nr. 1	Teren intravilan în suprafață de 500,00 mp, categoria de folosință curți-construcții, situat pe str. Florilor, nr. 1, cu vecinătățile: N – Municipiul Caracal; E- proprietăți particulare; S – Municipiul Caracal, V – Municipiul Caracal.	-	-	-

**Art. 2.** Imobilul teren prevăzut la art. 1 este identificat în anexă, parte integrantă la prezenta hotărâre.

**Art. 3.** Celelalte prevederi ale H.C.L. nr. 19/31.01.2018 rămân neschimbate.

**Art. 4.** Direcțiile din cadrul Primăriei municipiului Caracal vor duce la îndeplinire prezenta hotărâre.

**Art. 5.** Prezenta hotărâre va fi comunicată Instituției Prefectului-Județul Olt, Primarului municipiului Caracal și direcțiilor din cadrul Primăriei municipiului Caracal.



PREȘEDINTE DE ȘEDINȚĂ,  
PAVEL CRISTIAN CONSTANTIN

CONTRASEMNEAZĂ  
PENTRU LEGALITATE  
SECRETARUL MUNICIPIULUI,

RĂDESCU VIOREL EMIL

Hotărârea a fost adoptată cu 15 voturi pentru

**SCHIȚA DE AMPLASAMENT ȘI DELIMITARE A IMOBILULUI  
Titular Municipiul Caracal**

Nr. cadastral	Suprafața măsurată	Adresa imobilului	
-	<b>500,00 mp</b>	<b>Caracal, jud. Olt, Strada Florilor, nr. 1</b>	
Cartea Funciară nr.	-	UAT	<b>Caracal</b>

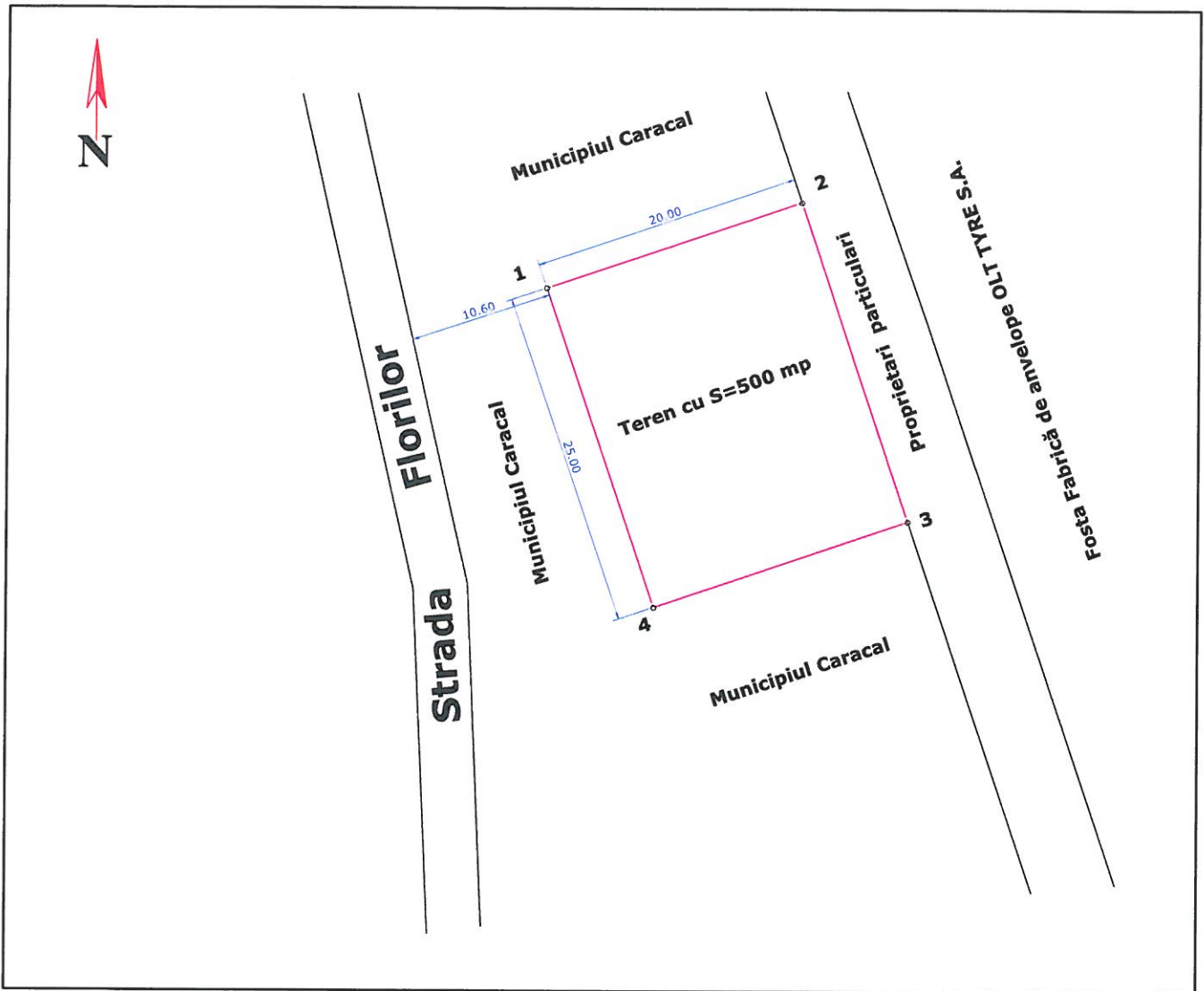
**A. Date referitoare la teren**

Nr. parcela	Categoria de folosință	Suprafața [mp]	Valoarea de impozitare [lei]	Mențiuni
1	CC	500.00	-	-
-	-	-	-	-
<b>Total</b>		<b>500.00</b>	-	-

**B. Date referitoare la construcții**

Cod constr.	Suprafața construită la sol [mp]	Valoarea de impozitare [lei]	Mențiuni
-	-	-	-
-	-	-	-
-	-	-	-
<b>Total</b>	-	-	-

**INVENTAR DE COORDONATE  
"Sistem de Proiecție Stereografică 1970"**

Nr. punct	Nord (m)	Est (m)	Lungime (I-P, D)
1	289725.013	449275.735	25.00
2	289731.433	449294.668	20.00
3	289707.733	449302.704	25.00
4	289701.313	449283.771	20.00
-	-	-	-
-	-	-	-
-	-	-	-
-	-	-	-
-	-	-	-
-	-	-	-
-	-	-	-
-	-	-	-
-	-	-	-
-	-	-	-
-	-	-	-
-	-	-	-
-	-	-	-
-	-	-	-
-	-	-	-
-	-	-	-
-	-	-	-
-	-	-	-
-	-	-	-
-	-	-	-

Suprafața măsurată = **500.00** mp  
Suprafața din act = -

Executant:

PRIMĂRIA MUNICIPIULUI  
CARACAL  
Biroul Registru agricol,  
Fond funciar, Cadastru

Data: 17.07 2018

Ing. Băloi Dănuț Alexandru

Ing. Ciunescu Stelian

Se confirmă suprafața din măsurători; Echipament GNSS - South 82T,  
eroarea maximă liniară = 2 cm.