

## HOTĂRÂRE

**REFERITOR LA:** Completarea H.C.L. nr.81/30.09.2003, referitor la validarea inventarului terenurilor disponibile pe raza municipiului Caracal, care pot fi atribuite în folosință gratuită în condițiile Legii 15/2003, privind sprijinul acordat tinerilor pentru construirea unei locuințe proprietate personală.

### **EXPUNERE DE MOTIVE:**

În sprijinul tinerilor fără locuințe, cu vârste cuprinse între 18 și 35 de ani, consiliul local a identificat noi parcele de teren ce pot fi atribuite în folosință gratuită pentru construcția de locuințe proprietate personală.

### **Având în vedere:**

- Raportul de specialitate, nr.11255/19.09.2008, al Comisiei sociale a P.M.C.
- Prevederile Legii 15/2003, privind sprijinul acordat tinerilor pentru construirea unei locuințe proprietate personală.
- Avizul Comisiei pentru activități juridice, disciplină în muncă și protecție socială, cereri, sesizări și avizul comisiei de urbanism.

În temeiul art.45(1) din Legea 215/2001, privind administrația publică locală, republicată cu modificările și completările ulterioare.

### **CONSILIUL LOCAL AL MUNICIPIULUI CARACAL**

#### **HOTĂREȘTE:**

**Art.1.** Se aprobă completarea H.C.L. nr. 81/2003, cu suprafețele de teren prevăzute în anexele 1 și 2, parte integrantă din prezenta hotărâre.

**Art.2.** Direcțiile din cadrul Primăriei municipiului Caracal, vor aduce la îndeplinire prezenta hotărâre.

**ART. 3** - Prezenta hotărâre va fi comunicată Primarului municipiului Caracal, Instituției Prefectului Olt, persoanelor fizice și juridice interesate.

**PREȘEDINTE DE ȘEDINȚĂ**

**ALEXE COSTICĂ**

**CONTRASEMNEAZĂ**  
**SECRETARUL MUNICIPIULUI,**

**VIOREL EMIL RĂDESCU**

ROMÂNIA  
JUDEȚUL OLT  
PRIMĂRIA MUNICIPIULUI  
CARACAL

Situația terenurilor disponibile repartizării beneficiarilor Legii nr.15/2003 ,  
situate în intravilanul localității Caracal

Adresa	Suprafața	Curți construcții	Arabil
Str.Lalelelor , parcela 33	481,00mp	250,00mp	231.00mp
Str. .Lalelelor, parcela 34	481,00mp	250,00mp	231.00mp
Str. Măceșului., parcela 36	525,00mp	250,00mp	275.00mp
Str. Măceșului, parcela 37	523,00mp	250,00mp	273.00mp
Str. Măceșului, parcela 38	523,00mp	250,00mp	273.00mp
Str. Măceșului, parcela 39	523,00mp	250,00mp	273.00mp
Str. Măceșului, parcela 40	523,00mp	250,00mp	273.00mp
Str. Măceșului, parcela 41	523,00mp	250,00mp	273.00mp
Str. Măceșului, parcela 42	523,00mp	250,00mp	273.00mp
Str. Măceșului, parcela 48	503,86mp	250,00mp	257.86mp
Str. Măceșului, parcela 49	503,86mp	250,00mp	257.86mp
Str. Măceșului, parcela 50	503,86mp	250,00mp	257.86mp
Aleea Viorelelor, parcela 51	462,00mp	250,00mp	212.00mp
Aleea Viorelelor,	462,00mp	250,00mp	212.00mp

parcela 58			
Aleea Viorelelor., parcela 59	462,00mp	250,00mp	212.00mp
Aleea Viorelelor, parcela 60	462,00mp	250,00mp	212.00mp
Aleea Viorelelor, parcela 61	462,00mp	250,00mp	212.00mp
Aleea Viorelelor, parcela 62	462,00mp	250,00mp	212.00mp
Aleea Brândușei, parcela 57	462,00mp	250,00mp	212.00mp
Aleea Brândușei, parcela 56	462,00mp	250,00mp	212.00mp
Aleea Brândușei, parcela 55	462,00mp	250,00mp	212.00mp
Aleea Brândușei, parcela 54	462,00mp	250,00mp	212.00mp
Aleea Brândușei, parcela 53	462,00mp	250,00mp	212.00mp
Aleea Brândușei, parcela 52	462,00mp	250,00mp	212.00mp

**Primar,**

**GHEORGHE ANGHEL**

**Secretarul municipiului,**

**VIOREL EMIL RĂDESCU**

ROMÂNIA  
JUDEȚUL OLT  
PRIMĂRIA MUNICIPIULUI  
CARACAL

**Nr.11255/19.09.2008**

**Raport specialitate**

Datorită numeroaselor solicitări, venite din partea tinerilor, cu vârste cuprinse între 18 și 35 de ani, din municipiul Caracal, beneficiari ai Legii nr.15/2003, Primăria municipiului Caracal, a identificat noi suprafețe de teren, în zona str. Măceșului, au fost parcelate, în vederea atribuirii în folosință gratuită tinerilor ce doresc să-și construiască o locuință proprietate personală.

**Întocmit,**

**Carmen Stoica**

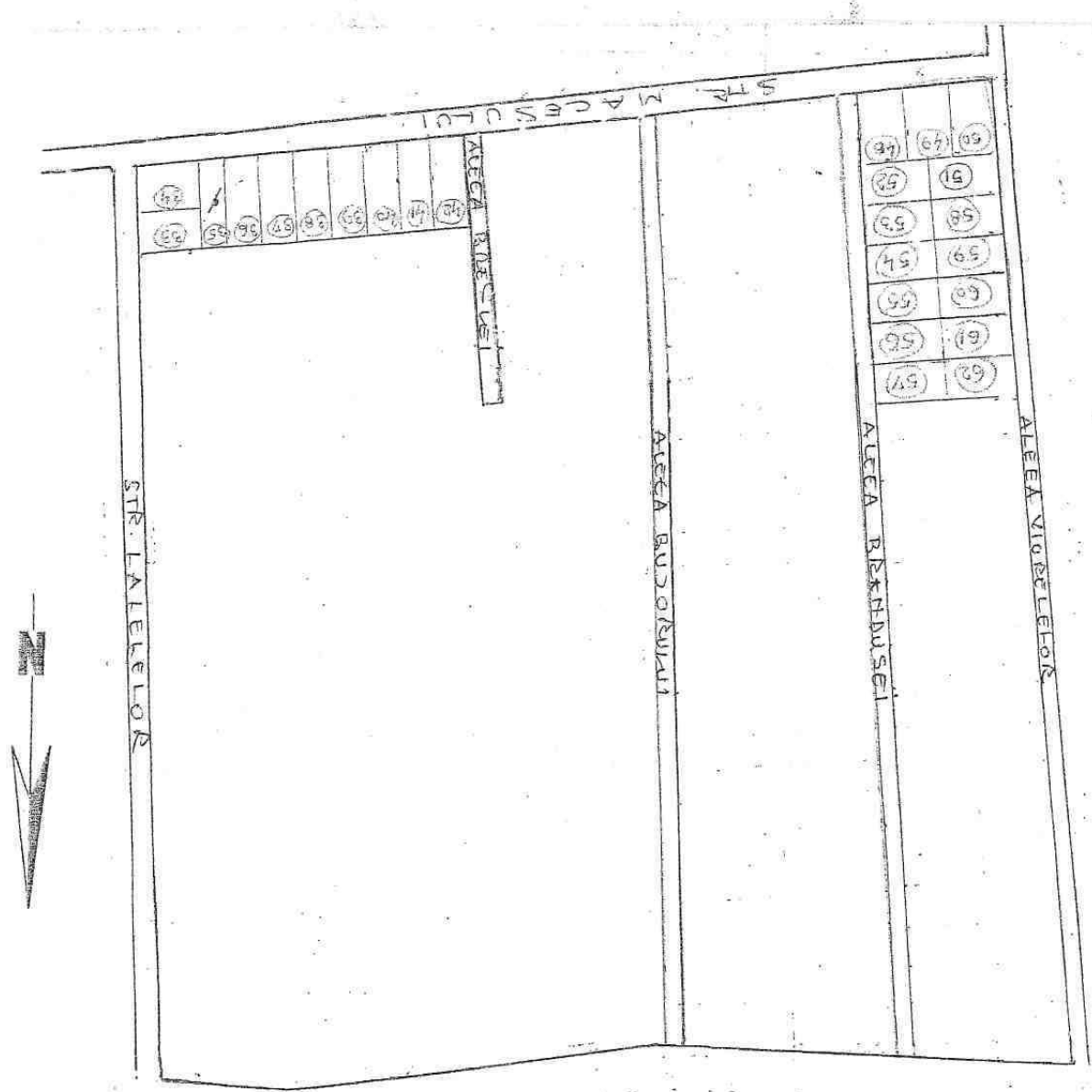

PLAN PARCELAR 133

PRIMĂRIA MUNICIPIULUI CARACAL  
 DIRECTIA TEHNICA  
 SERVICIUL  
 CADASTRU - AGRICULTURA

ANEXA 2 LA FIȘA NR. \_\_\_\_\_  
 SERVICIUL CADASTRU ȘI AGRICULTURA  
 Munc. \_\_\_\_\_  
 AGRICULTURA

